

Modell 5418 Damensocken Größe 38/39



Grundmuster: Jede Rd nach Strickschrift str, dabei wie gezeichnet beginnen, dann den Rapport von 25 M stets wd h und beim einfachen Pfeil enden. Die 1. - 6. Rd stets wd h.

Maschenprobe: Im Grundmuster: 38 M und 42 Rd = 10 x 10 cm.

Anleitung: 72 M in Borke mel anschl. Im Bündchenmuster 4 Rd in Borke mel, 2 Rd in Natur Tweed und 3 Rd in Borke mel str. Weiter im Grundmuster str. In ca. 16 cm Schaftlänge den Fuß nach dem Fersenkäppchen str (<http://de.schachenmayr.com/socken-tabelle-fersen>).

Über den 36 M der 1. und 4. Nd die Ferse in Reihen glatt rechts 28 R hoch str, dabei in 1. R verteilt 6x 2 M rechts zusammenstr = 30 M. Für das dreiteilige Käppchen die M in 3 Teile teilen = 10 M je Teil und das Käppchen arbeiten. Weiter in Runden über die M der 1. und 4. Nd glatt rechts über die M der 2. und 3. Nd im Grundmuster str. Dabei in 1. Rd aus den Fersenrändern je 14 M und aus dem Querfaden zwischen 1. und 2. Nd bzw. 3. und 4. Nd 1 M auffassen = 20 M auf 1. und 4. Nd. Für den Zwickel in jeder 3. Rd 5x bei der 1. Nd die zweit- und drittletzte M rechts zusammenstr, die letzte M rechts str; bei der 4. Nd die 1. M rechts str, die 2. und 3. M rechts überzogen zusammenstr = je 15 M auf 1. und 4. Nd. In 20 cm Fußlänge 1 Rd rechte M str, dabei auf 2. und 3. Nd je 3 x 2 M rechts zusammenstr = 15 M je Nd, dann die Bandspitze glatt rechts str. Die restlichen 8 M mit doppeltem Faden fest zusammenziehen. Beide Socken gleich arbeiten.

Material: Schachenmayr Regia 4fädig Tweed, 100 g Natur Tweed Fb 91, Regia 4fädig, 50 g oder Rest Fb 2140 Borke meliert.
1 Regia Nadelspiel 2 - 3.

Bündchenmuster: 1 M rechts, 1 M links im Wechsel str.

Glatt rechts: Hinr rechts, Rückr links, bzw. in Runden jede Rd rechts str.

Strickschrift:

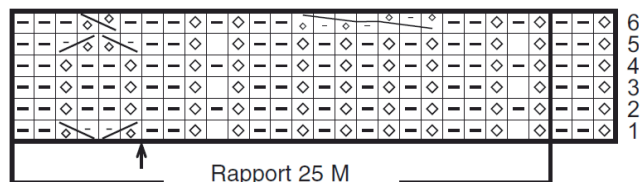

Zeichenerklärung:

- = 1 rechte M
- ▣ = 1 linke M
- ◊ = 1 M rechts verschränkt
- ⊗ = 1 M auf einer Hilfsnd vor die Arbeit legen, 1 M links, dann die M der Hilfsnd rechts verschränkt str
- ⊘ = 1 M auf einer Hilfsnd hinter die Arbeit legen, 1 M rechts verschränkt, dann die M der Hilfsnd links str

⊗ = 1 M auf einer Hilfsnd vor die Arbeit legen, 1 M rechts verschränkt, dann die M der Hilfsnd rechts verschränkt str

⊘ = 3 M auf der 1. Hilfsnd vor die Arbeit legen, 1 M auf der 2. Hilfsnd hinter die Arbeit legen, 1 M rechts verschränkt, 1 M links verschränkt, 1 M rechts verschränkt str, dann die M der 2. Hilfsnd links und von der 1. Hilfsnd 1 M rechts verschränkt, 1 M links und 1 M rechts verschränkt str